附件 1

生产安全事故应急指挥架构图

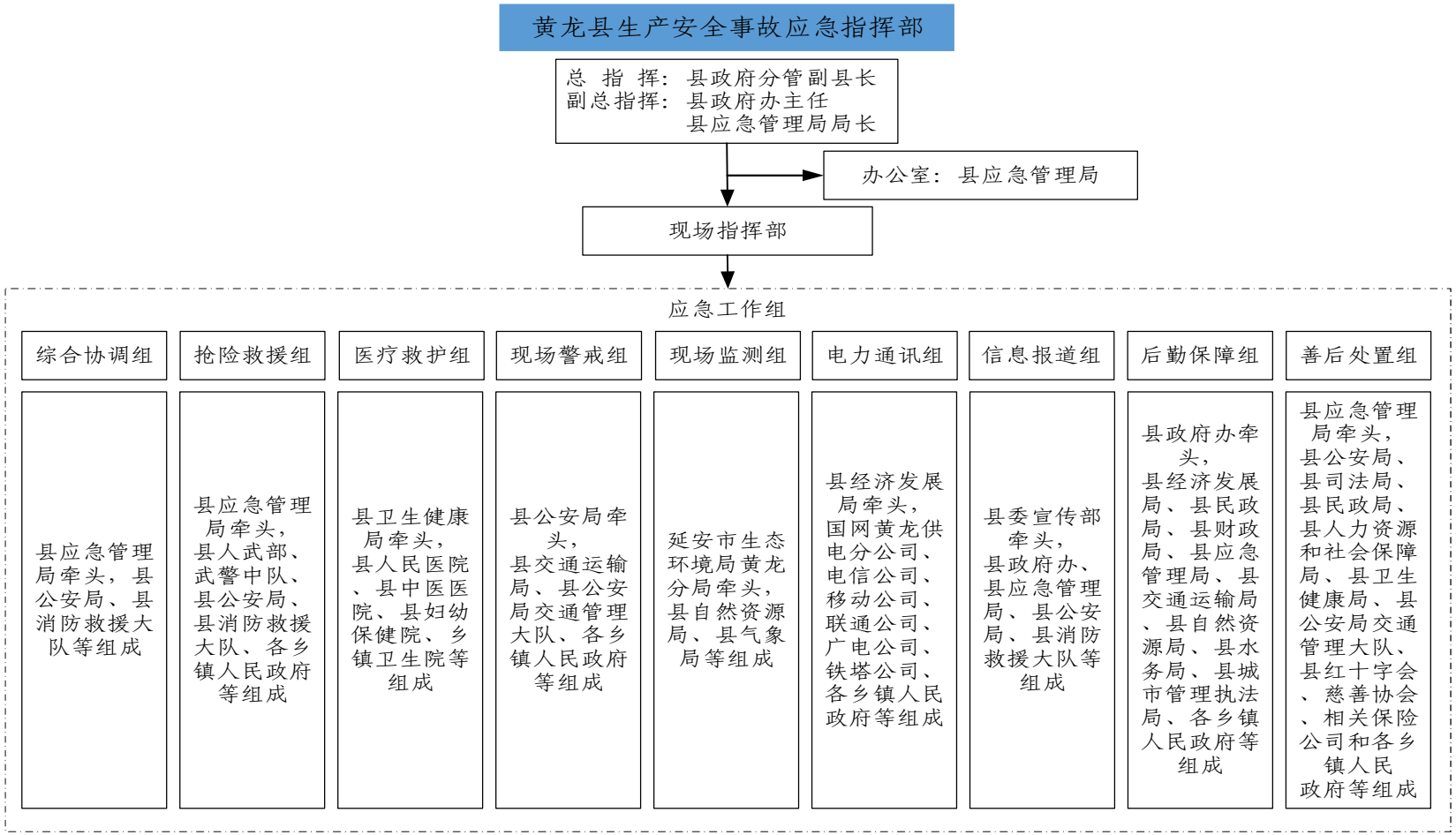

附件 2

生产安全事故信息报送流程图

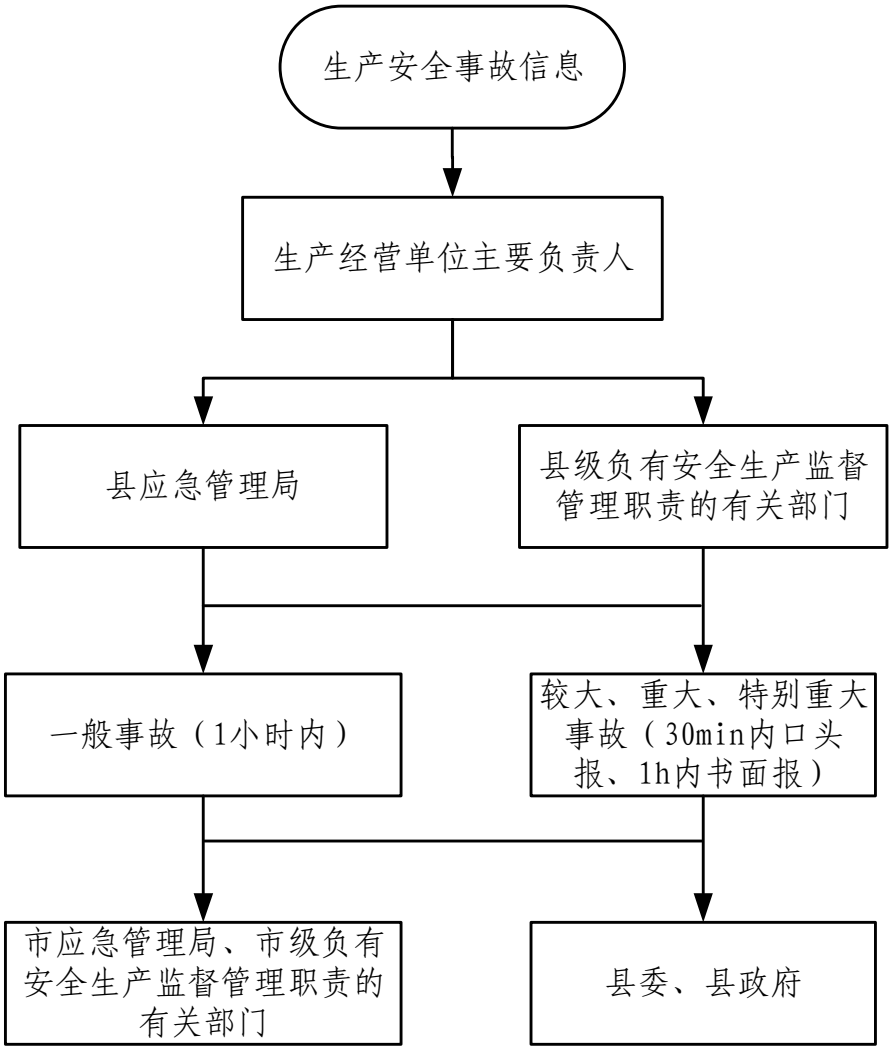

附件 3

生产安全事故应急响应流程图

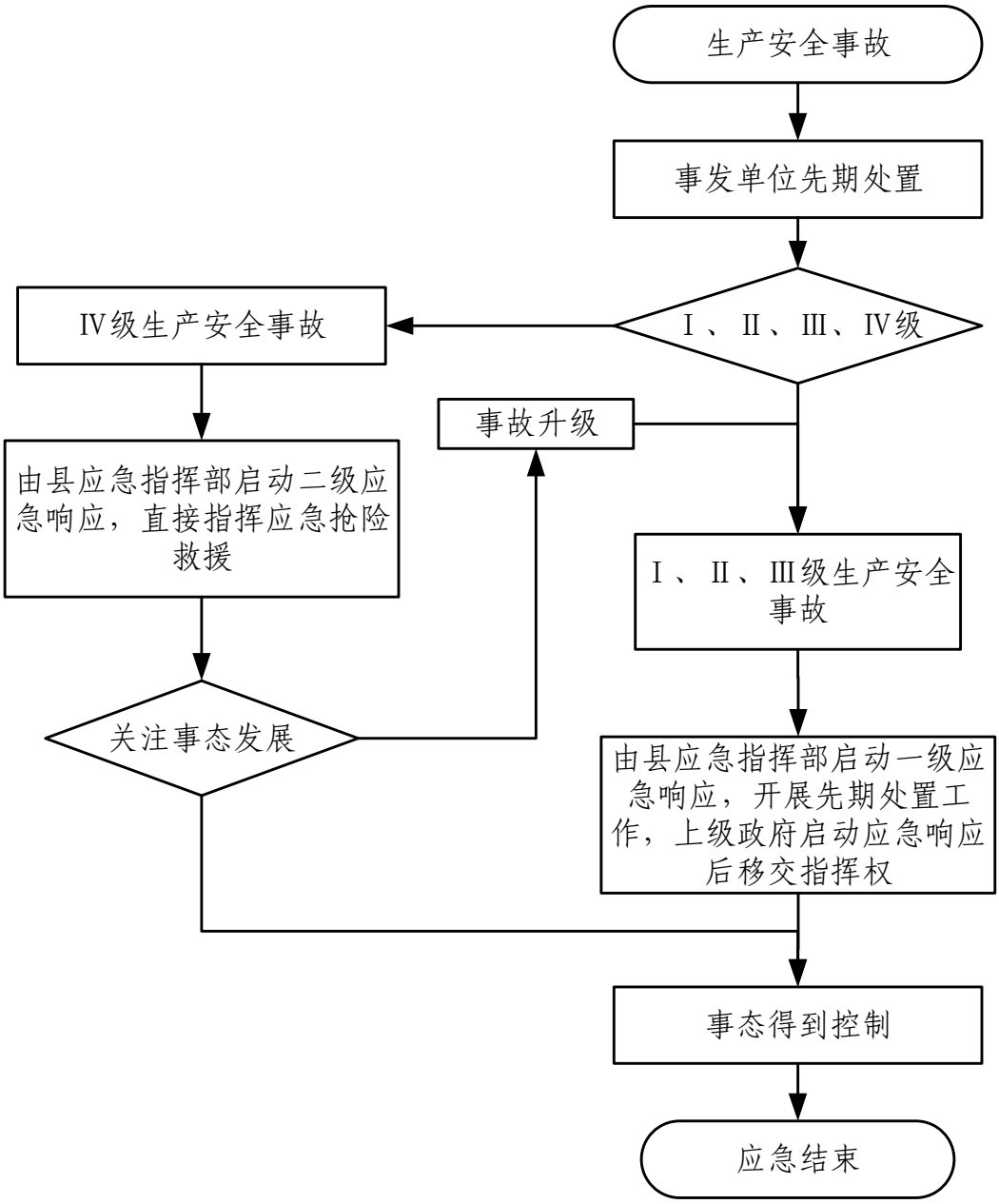

附件 4

生产安全事故应急指挥部成员单位联系方式

序号	单位名称	联系人	联系方式
1	政府办	赵耀强	199****2019
2	宣传部	刘玉蓉	152****1427
3	人武部	程黎	183****0221
4	经济发展局	赵小敏	152****7001
5	财政局	江武斌	188****7475
6	公安局	李同喜 许建平	李同喜：139****2610 许建平：189****8178
7	应急管理局	马列娜	181****5067
8	城管执法局	彭盼盼	136****3826
9	人力资源和社会保障局	陈阳	138****1951
10	民政局	李志远	173****5530
11	教育科技体育局	赵蕊	133****6029
12	市场监督管理局	张二盼	180****3068
13	市生态环境局黄龙分局	候武斌	158****3665
14	卫生健康局	叶康	138****8357
15	住房和城乡建设局	万茹奖	199****6967
16	水务局	刘煌	155****6855
17	交通运输局	秦涛	151****8171

18	司法局	苟博文	173****0930
19	农业农村局	牛占山	189****0896
20	气象局	马蓓	189****6281
21	自然资源局	景广龙	156****9399
22	文化和旅游局	叶康	138****8357
23	消防救援大队	刘阳 李宗丞	刘　阳：180****5982 李宗丞：151****5811
24	武警中队	常宁	177****7576
25	黄龙供电公司	廉志刚	187****7240
26	电信公司	办公室	09115622512
27	移动公司	营业厅	182****1860
28	联通公司	办公室	186****1264
29	铁塔公司	崔莹	18992130488

附件 5

事故分级

参照《生产安全事故报告和调查处理条例》《黄龙县突发事件总体应急预案》，根据生产安全事故的可控性、严重程度和影响范围，结合黄龙县实际情况，将生产安全事故等级从高到低分为四级：特别重大（Ⅰ级）、重大（Ⅱ级）、较大（Ⅲ级）和一般（Ⅳ级）。

（1）符合下列条件之一的，为特别重大（Ⅰ级）生产安全事故。

①造成 30 人以上死亡（含失踪），或危及 30 人以上生命安全，或 100 人以上重伤（中毒），或直接经济损失 1 亿元以上的生产安全事故；

②需要紧急转移安置 10 万人以上的生产安全事故。

（2）符合下列条件之一的，为重大（Ⅱ级）生产安全事故。

①造成 10 人以上 30 人以下死亡（含失踪），或危及 10 人以上 30 人以下生命安全，或 50 人以上 100 人以下重伤（中毒），或直接经济损失 5000 万元以上 1 亿元以下的生产安全事故；

②需要紧急转移安置 5 万至 10 万人的生产安全事故。

（3）符合下列条件之一的，为较大（Ⅲ级）生产安全事故。

①造成 3 人以上 10 人以下死亡（含失踪），或危及 3 人以上 10 人以下生命安全，或 10 人以上 50 人以下重伤（中毒），或直

接经济损失1000万元以上5000万元以下的生产安全事故;

②需要紧急转移安置1000至5万人的生产安全事故。

（4）符合下列条件之一的，为一般(Ⅳ级)生产安全事故。

①造成3人以下死亡(含失踪)，或危及1至2人生命安全，或10人以下重伤(中毒)，或直接经济损失1000万元以下的生产安全事故。

②需要紧急转移安置1000人以下的生产安全事故。

本预案中所称的“以上”包括本数，所称的“以下”不包括本数。